

Corte e Aterro	Cotas do Terreno	Distância	Estaca
Ct 12 cm	903.128	300,00	30
--	902.147	310,00	31
--	901.131	320,00	32
--	900.282	330,00	33
Ct 3 cm	899.405	340,00	34
At 3 cm	898.571	350,00	35
Ct 3 cm	897.855	360,00	36
--	897.122	370,00	37
Ct 11 cm	896.608	380,00	38
--	895.843	390,00	39
--	895.172	400,00	40
--	894.625	410,00	41
--	894.042	420,00	42
At 4 cm	893.485	430,00	43
At 3 cm	892.965	440,00	44
At 3 cm	892.449	450,00	45
At 10 cm	892.071	460,00	46
At 3 cm	891.753	470,00	47
--	891.512	480,00	48
At 4 cm	891.265	490,00	49
--	891.069	500,00	50
At 5 cm	890.950	510,00	51
At 10 cm	890.838	520,00	52
Ct 3 cm	890.919	530,00	53
Ct 8 cm	890.872	540,00	54
Ct 8 cm	890.444	550,00	55
Ct 5 cm	889.664	560,00	56
At 6 cm	888.637	570,00	57
At 7 cm	887.684	580,00	58
At 5 cm	886.805	590,00	59
--	886.334	600,00	60
At 5 cm	886.113	610,00	61
--	886.261	620,00	62
Ct 15 cm	886.657	630,00	63

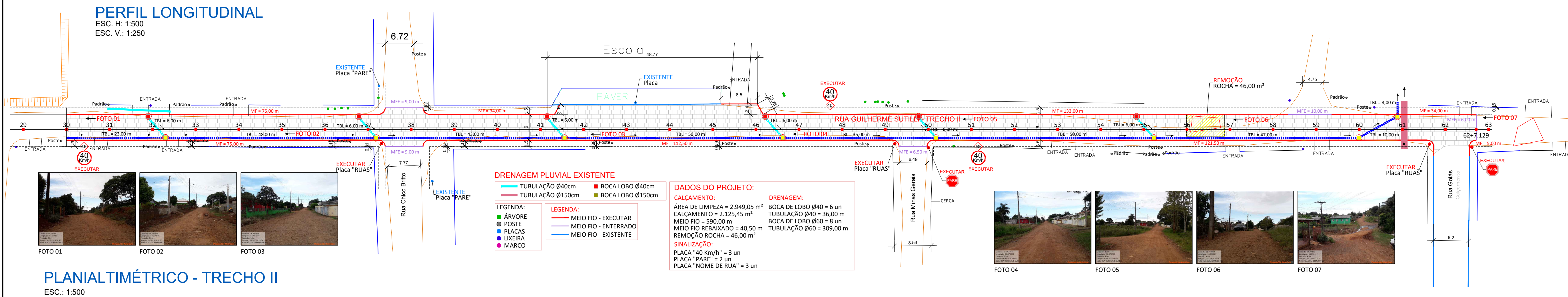

**DRENAGEM PLUVIAL EXISTENTE**

LEGENDA:

- ÁRVORE
- POSTE
- PLACAS
- LIXEIRA
- MARCO

LEGENDA:

- MEIO-FIO - EXECUTAR
- MEIO-FIO - ENTERRADO
- MEIO-FIO - EXISTENTE

**DADOS DO PROJETO:**

**CALÇAMENTO:**

- ÁREA DE LIMPEZA = 2.949,05 m<sup>2</sup>
- ÁREA DE CALÇAMENTO = 2.125,45 m<sup>2</sup>
- MEIO-FIO = 590,00 m
- MEIO-FIO REBAIXADO = 40,50 m
- REMOÇÃO ROCHA = 46,00 m<sup>2</sup>

**DRENAGEM:**

- BOCA DE LOBO Ø40 = 6 un
- TUBULAÇÃO Ø40 = 36,00 m
- BOCA DE LOBO Ø60 = 8 un
- TUBULAÇÃO Ø60 = 309,00 m

**SINALIZAÇÃO:**

- PLACA "40 Km/h" = 3 un
- PLACA "PARE" = 2 un
- PLACA "NOME DE RUA" = 3 un

**ASSOCIAÇÃO DOS MUNICÍPIOS DO ENTRE RIOS - SC**

BOM JESUS DO OESTE - CABRIL - CAMPO ERÊ - CUNHA PORÁ - CUNHATAÍ - FLOR DO SERTÃO - IRACEMA - MARAVILHA - MOJOLÉ - PALMITOS - RIZUELA - ROMEILÂNIA - SALTINHO - SANTA TEREZINHA DO PROGRESSO - SÃO MIGUEL DA BOA VISTA - SAUDADES - TIGRINHOS

ENRECO:  
Av. Euclides da Cunha, 160 - Cx. P. 47 - Centro  
89.874-000 - MARAVILHA - Santa Catarina  
Fone/Fax: (0\*\*49)3664-0282 e-mail:engenharia@amerios.org.br  
CNPJ 00.961.206/0001-88

**MUNICÍPIO DE CAMPO ERÊ - SC**

PROJETO DE CALÇAMENTO  
RUA GUILHERME SUTILLI - TRECHO II

**AMERIOS**  
27-07-1958 19-11-1969

RESPONSÁVEL TÉCNICO:  
CARLINE JOICE HACKENHAAR  
ASS. RESP. TÉCNICO:

PROPRIETÁRIO:  
MUNICÍPIO DE CAMPO ERÊ - SC

LOCAL:  
PERÍMETRO URBANO

DATA:  
JULHO/2019

ESCALA:  
INDICADA

02