

# Planta de Situação

Escala 1:1000

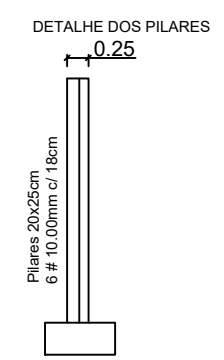
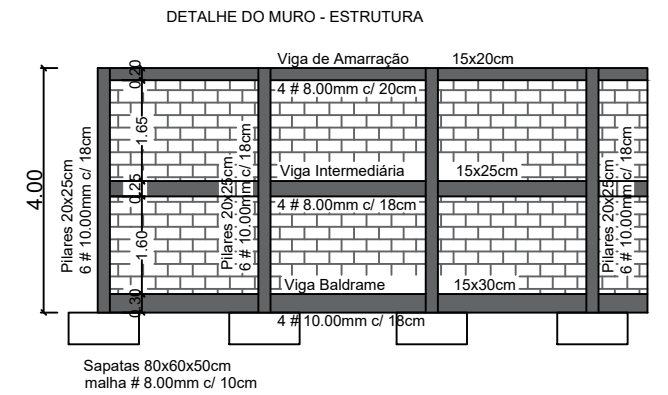
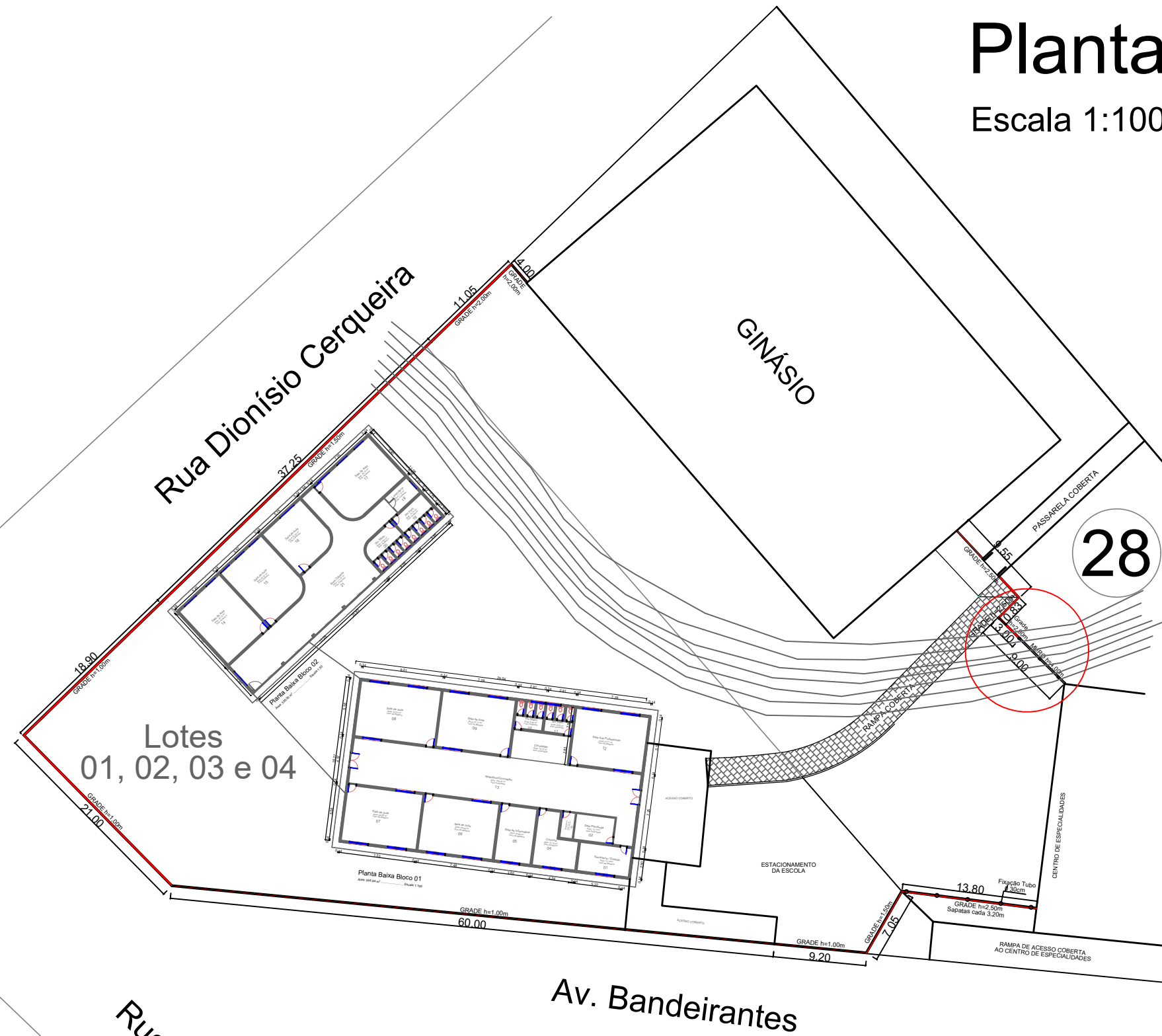

Lotes 01, 02, 03 e 04

28

## PROJETO FECHAMENTO DA ESCOLA

OBRA: **CEM JOÃO TELLES PADILHA**  
CAMPO ERÊ - SC  
RUA BANDEIRANTES ESQ. COM RUA CORONEL BERTASO

CONTEÚDO: **SITUAÇÃO**  
PLANTA BAIXA  
IMAGENS

RESPONSÁVEL DO PROJETO:  
**JOCELITO ANTONIO ZANON**  
ARQUITETO E URBANISTA  
CAU A96027-6

ÁREA:  
Muro: 36,00m<sup>2</sup>  
Grade: 264,00m<sup>2</sup>  
ESCALA:  
S/ ESCALA  
DATA:  
25/05/2023

LOCALIDADE/BAIRRO:  
CENTRO  
DESENHO:  
J.Z.

FOLHA:  
**02/03**  
CENTRO DE EDUCAÇÃO MUNICIPAL JOÃO TELLES PADILHA - DIRETORA DA ESCOLA