

**02 PLANTA BAIXA**  
 ESCALA: 1/ 75  
 ÁREA TOTAL : 710,40m<sup>2</sup>

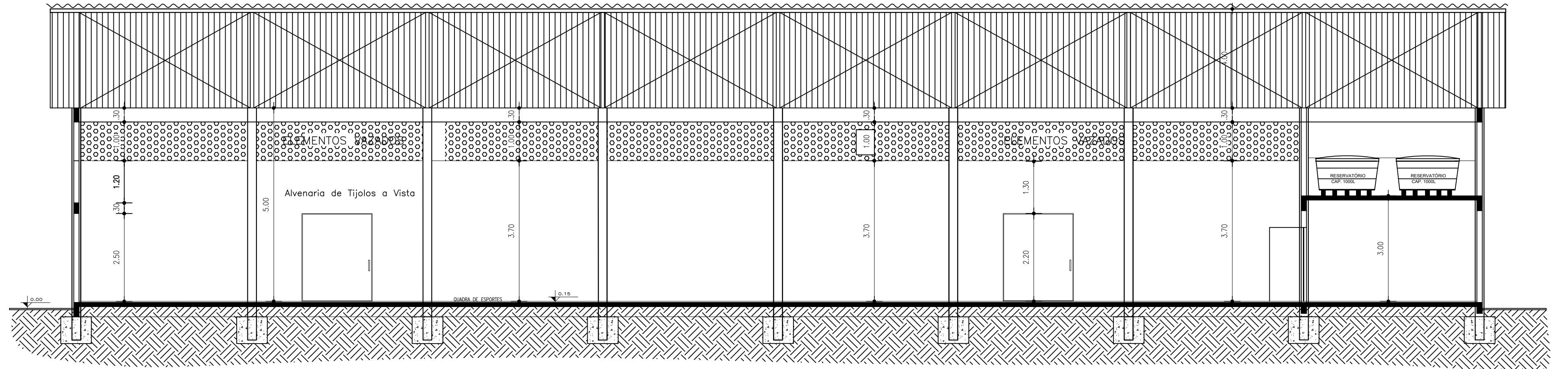

**02 CORTE B-B'**  
 ESCALA: 1/ 75

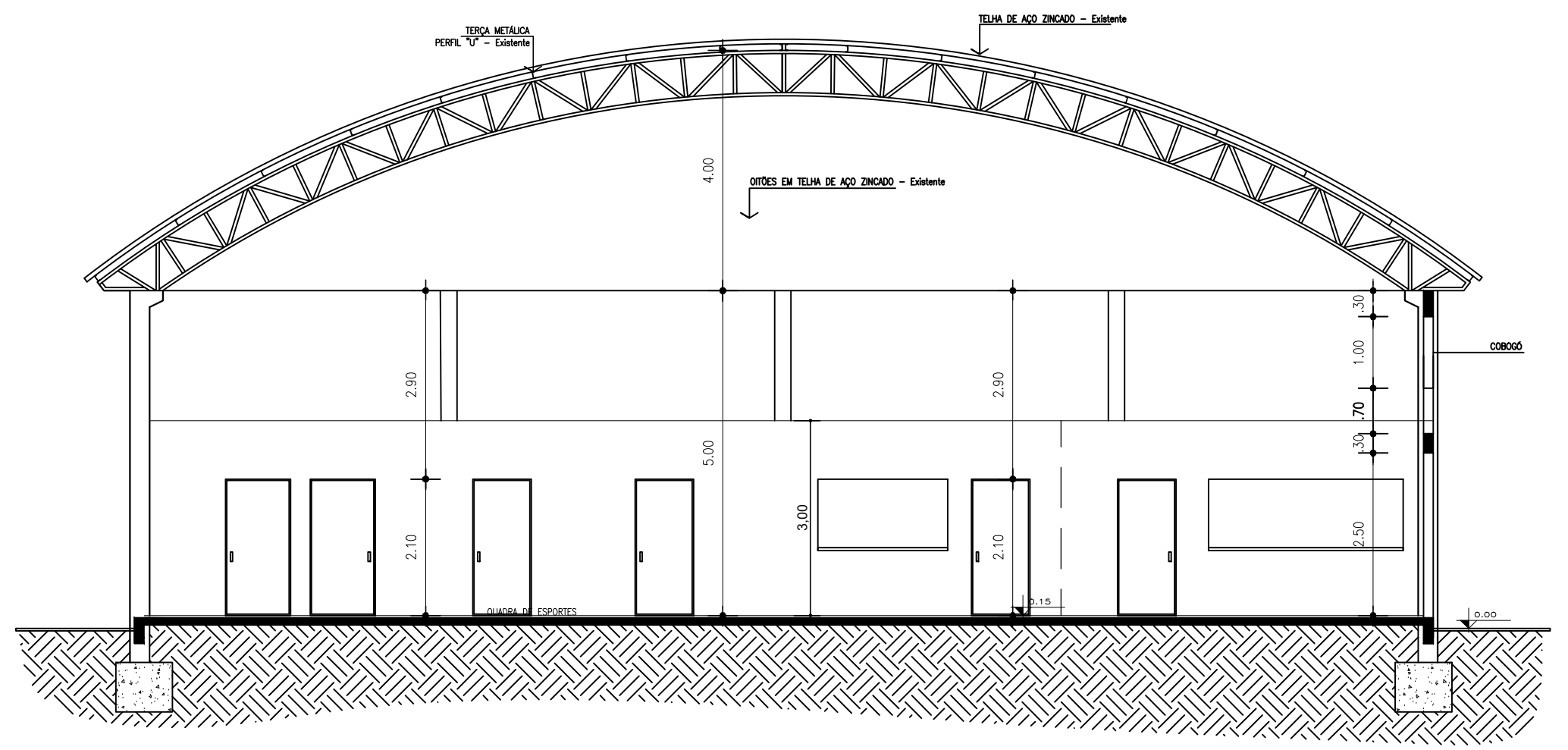

**02 CORTE A-A'**  
 ESCALA: 1/ 75

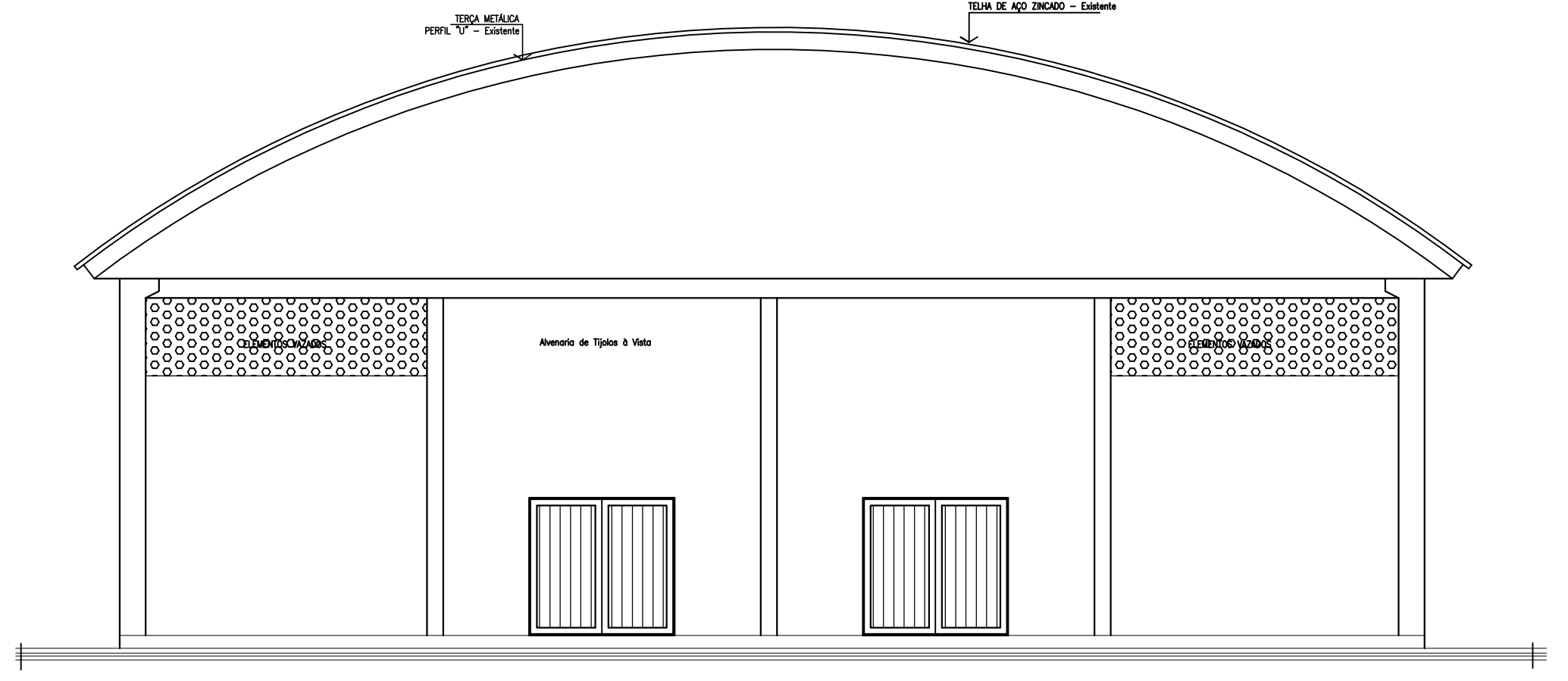

**01 FACHADA**  
 ESCALA: 1: 75

- 3ª ETAPA DA CONSTRUÇÃO DO PAVILHÃO COMUNITÁRIO SÃO BRAS SERVICOS A SEREM EXECUTADOS:**
- PISO DA QUADRA EM CONCRETO POLIDO
  - PINTURA DA QUADRA E DEMARCAÇÃO DA QUADRA PARA FUTSAL;
  - FECHAMENTO DAS PAREDES COM TIJOLOS APARENTES;
  - PADRÃO DE ENERGIA;

Aprovações:



**PREFEITURA DE CAMPO ERÊ**  
 Departamento de Arquitetura e Engenharia

3ª ETAPA – PAVILHÃO COMUNITÁRIO  
 LINHA SÃO BRAS

Endereço Obra: <b>3ª Etapa da Construção do Pavilhão Comunitário da Linha São Bras</b> Interior do Município de Campo Erê/SC	Projeto Nº: ---	Área: <b>111,20m<sup>2</sup></b>
Referência: <b>Planta Baixa/ Fachada/ Cortes</b>	Quadra: ---	Projeto Tipo: <b>ARQ</b>
Referência Municipal: <b>Rozane Bortoloncello Moreira</b>	Data: <b>Fevereiro / 2023</b>	Prancha nº: <b>01</b>
Responsável Técnico / Autor do Projeto: <b>Hélio Rogério Juniors</b> Eng. Civ. CREA Nº 05723-9/SC	Escala: <b>INDICADA</b>	Desenho: <b>01</b>