

PLANTA SITUAÇÃO
 ESC.: 1:250

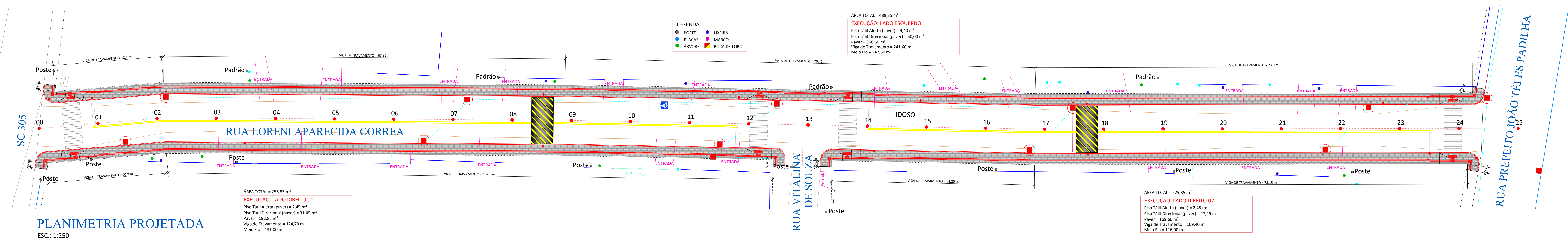

PLANIMETRIA PROJETADA
 ESC.: 1:250

APROVADO



ASSOCIAÇÃO DOS MUNICÍPIOS DO ENTRE RIOS - SC
 BOM JESUS DO OESTE - CABI-CAMPO ERÊ - CONHA POÁ - CONHATÁ - FLOZ DO SERTÃO
 IRACMINHA - MARAVILHA - MODELO - PALMITOS - RIQUEZA - ROMELÂNDIA - SALTEINHO
 SANTA TEREZINHA DO PROGRESSO - SÃO MIGUEL DA BOA VISTA - SAUDADES - TIGRINHOS

ENDERÇO:
 Av. Euclides da Cunha, 160 - Cx. P. 47 - Centro
 89.874-000 - MARAVILHA - Santa Catarina
 Fone/Fax: (0**49)3664-0282 e-mail:engenharia@amerios.org.br
 CNPJ 00.961.206/0001-88



MUNICÍPIO DE
 CAMPO ERÊ - SC

OBRA:
 PROJETO DE CALÇADA PÚBLICA
 RUA LORENI APARECIDA CORRÊA

RESPONSÁVEL TÉCNICO: ENGENHEIRA CIVIL CREA/SC: 090.318-0 REG. NACIONAL: 250654897-1	ASSISTENTE TÉCNICO: CARLINE JOICE HACKENHAAR
PROPRIETÁRIO: PLANTA SITUAÇÃO E PLANIMETRIA PROJETADA	PROPRIETÁRIO: MATEUS TURATTI ENGENHEIRO FORTÍFICO CREA/SC: 111.227-0 REG. NACIONAL: 250654897-1
PROPRIETÁRIO: MUNICÍPIO DE CAMPO ERÊ - SC	ASS. PREFEITO (A): ROZANE BORTONCELLO MOREIRA
LOCAL: PERÍMETRO URBANO	FOUN: 01A
DESENHO: DESENHO 03	DATA: 04/2023/CAMPO ERÊ/VEVEIRO/PAV. E CALÇ. RUA LORENI A. CORRÊA
Nº DESENHO: 04/2023/CAMPO ERÊ/VEVEIRO/PAV. E CALÇ. RUA LORENI A. CORRÊA	ESCALA: INDICADA